

PROSPETTO SUD-OVEST

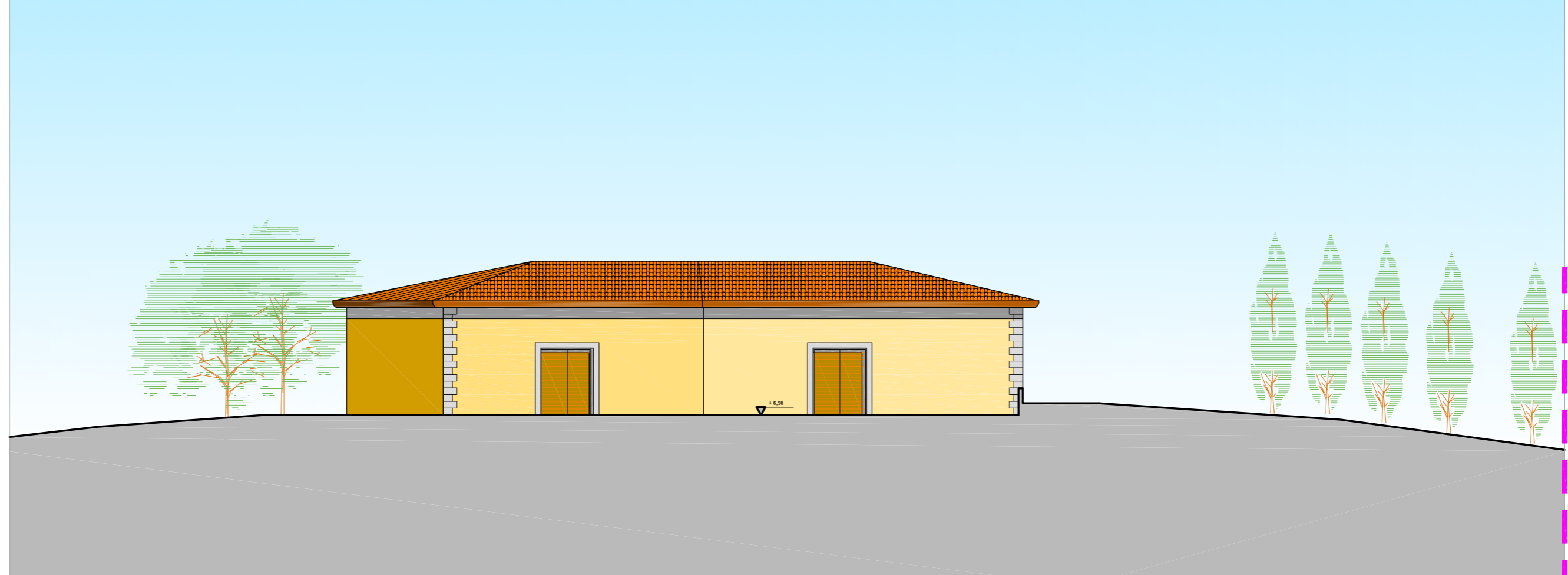

PROSPETTO NORD-EST



PROSPETTO SUD-EST



SEZIONE



PROSPETTO NORD-OVEST



COMUNE DI SAN CASCIANO VAL DI PESA
Provincia di Firenze

PROGRAMMA AZIENDALE PLURIENNALE di
MIGLIORAMENTO AGRICOLO AMBIENTALE
PIANO ATTUATIVO



STATO DI PROGETTO
PROSPETTI E SEZIONE
FABBRICATO B

POLO AZIENDALE "La Sala"

scala: 1:200 data: maggio 2017 aggiornamento: 02

la Proprietà
Azienda Agricola "TORRIANO"
di Francesco Rossi-Franchi
società agricola a partecipazione familiare (FI)
C.E. e R.V.A. 0.8.1.13.250.83
50026 San Casciano Val di Pesa (FI)

Arch. Federico Franchi
50131 Fiesole (FI) - Via delle Mille, 103
tel/fax 055/280941
mail: federico.franchi@libero.it

PROGETTO
TAV.
19a